Bei Abszessen und Akne inversa

lAight®
by LENICURA

Akne inversa I Hidradenitis suppurativa

Chronische Abszesse und Fisteln

Ai äußert sich in chronischen, eitrigen Entzündungen der Haut. Es bilden sich regelmäßig Abszesse, die sich zu Fistelgängen verbinden können. Ai tritt meist in Hautfalten auf. Am häufigsten sind Achseln und Leisten betroffen.

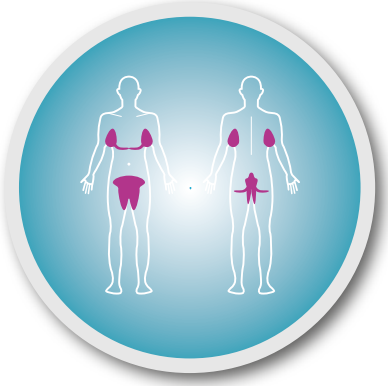

Physisch

Starke Schmerzen
Bewegungseinschränkungen
Unangenehmer Geruch

Psychisch

Erhöhtes Schamgefühl
Einschränkung der Sexualität
Depression

Bildung der Abszesse und Fisteln bei Ai

Hyperkeratose

Eine übermäßige Verhornung der obersten Hautschicht (Hyperkeratose) führt zum Verschluss des Haarfollikels. Der Talg kann nicht mehr abfließen. Durch Eindringen von Bakterien entzünden sich Talgdrüse und Follikel, es entsteht Eiter.
Der Druck im Haarfollikel wächst und es kommt zum Riss (Ruptur) der umliegenden Gewebestruktur. Der Körper kapselt das betroffene Areal ab. Der Abszess ist entstanden. Durch weiteres Ausbreiten können sich ebenfalls Fistelgänge bilden.

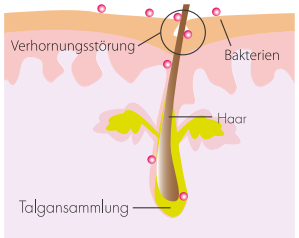

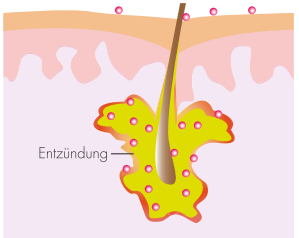

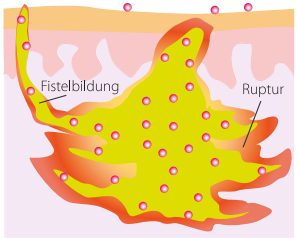

Akne inversa ist nicht heilbar

lAight®

bietet eine sanfte Methode, die Lebensqualität zu verbessern.

- präventiv einsetzbar
- langfristig anwendbar

Exemplarisches Therapieergebnis

Nach 15 Monaten regelmäßiger Behandlung in 2-4 wöchigem Intervall

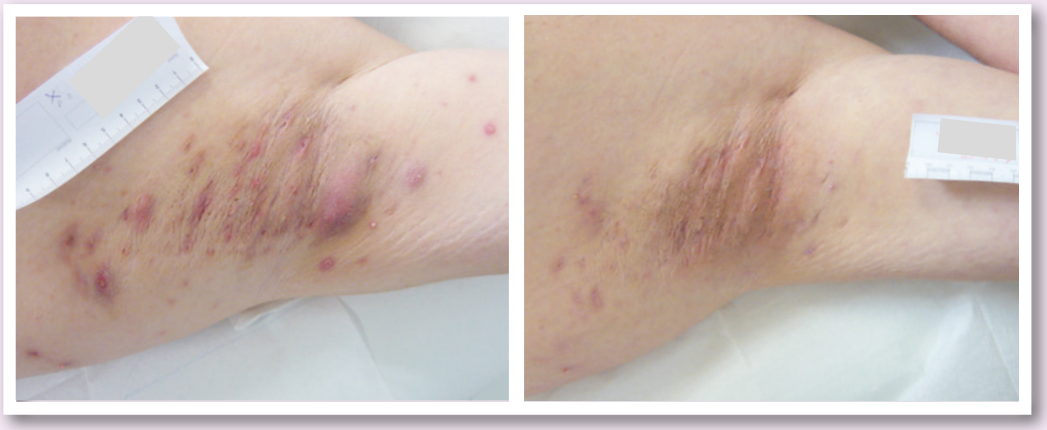

Vorteile von lAight®

Ambulant anwendbar

Die Behandlung bedarf weder einer Vorbereitung noch einer anschließenden Erholungsphase. Aufgrund der kurzen Dauer ist sie einfach in den Alltag integrierbar.

Gut verträglich

Laut Erkenntnissen der Literatur beschränken sich Nebenwirkungen auf temporäre Hautirritationen des behandelten Areals, wie z.B. leichte Rötungen.**

Sofort wirksam

lAight® ist effektiv bei akuten Entzündungen, kann aber auch präventiv eingesetzt werden und verbessert die Narbenstruktur.

Zusätzliche Betreuung

Im LENICURA-Portal kann der Patient seine Behandlungshistorie inklusive Fotodokumentation einsehen und viele andere nützliche Infos erhalten.

Wirkungsweise der Therapie

Gezielte Symptombekämpfung

Regelmäßig angewendet kann die lAight® - Therapie das Hautbild deutlich verbessern.
Die Ergebnisse der “NICE-Studie” der Universitätsmedizin Mainz belegen eine Reduktion der Entzündungen und eine signifikante Steigerung der Lebensqualität (gemessen am DLQI).*

*unter der Leitung von Univ.-Prof. Dr. med. Esther von Stebut-Borschitz:
Wilden S, Friis M, Tuettenberg A, Staubach-Renz P, Wegner J, Grabbe S, von Stebut E. Combined treatment of hidradenitis suppurativa with intense pulsed light (IPL) and radiofrequency (RF), J Dermatolog Treat. 2019 Oct 17:1-8.

Antibakterielle Wirkung

Reduktion der Talgproduktion

Förderung der Durchblutung

Entzündungshemmende Wirkung

Abbau des Haarfollikelverschlusses

Anregung der Gewebeneubildung

Zertifizierte Technologie

Speziell für Ai entwickelt

Es kommt eine Kombination aus Licht und Radiofrequenz zum Einsatz. Beide Komponenten sind langjährig erforscht. lAight® ist so schonend, dass die Therapie auch bei akuten Abszessen und jeglicher sonstigen Form der Akne angewendet werden kann.

- nicht-invasiv
- kaum Ausschlusskriterien
- medizinisch zugelassen
- ausgiebig erforscht

** 1. Wilden et al. J Dermatolog Treat. 2019 Oct 17:1-8.
2. Ali et al. J Cosmet Dermatol. 2013 Sep;12(3):195-203.
3. Highton et al. Plast Reconstr Surg. 2011 Aug;128(2):459-65.
3. Taylor et al. J Cosmet Laser Ther. 2014 Apr;16(2):96-103.
4. Kaminaka et al. J Dermatol. 2014 May;41(5):435-8.

Wir bieten die lAight®-Therapie an:

Maria Ruiz-Heitmann
Fachärztin für Gynäkologie und Geburtshilfe
Ärztin für Akupunktur

06196 - 71791
06196 - 758708
mail@ruiz-heitmann.de
www.ruiz-heitmann.de
Hauptstraße 50, 65843 Sulzbach (Taunus)

Hersteller des Behandlungsgerätes:

LENICURA

LENICURA GmbH
Dwight-D.-Eisenhower-Str. 9
65197 Wiesbaden

+ 49 611 53 25 30 30
+ 49 611 53 25 30 39
info@lenicura.de

Die lAight®-Therapie ist eine innovative, alternative Behandlungsmethode, die derzeit noch kein Bestandteil des Leistungskataloges der gesetzlichen Krankenversicherung ist. Die Behandlung mittels dieser Therapie erfolgt ausschließlich auf Basis der Verordnung der behandelnden Ärzte. Die Aussagen zur Wirksamkeit und Verträglichkeit der Therapie beruhen auf Erfahrungen in der Anwendung der Therapie und dem Ergebnis einer durchgeführten Studie der Universitätsklink Mainz (Wilden et al. 2019). Da jeder Mensch anders ist und in der Medizin der Erfolg einer Methode naturgemäß nicht garantiert werden kann, werden die Patienten im Vorfeld der Behandlung umfassend und ohne Zeitdruck über die Therapie, mögliche Risiken und Kontraindikationen sowie die Kosten durch den behandelnden Arzt aufklärt, denn wir wollen gemeinsam die bestmögliche Versorgung realisieren.

M13_1_Rev006-1004-1

© 2019 LENICURA